



LICITACION ABREVIADA 51/2016

***SUMINISTRO Y COLOCACIÓN DE
CERRAMIENTO SUPERIOR
EN BIBLIOTECA MUNICIPAL
DURAZNO***

MEMORIA CONSTRUCTIVA

1. INTRODUCCIÓN

La presente Memoria refiere a las obras de **suministro y colocación** de techo aislante autoportante en “Biblioteca Municipal y anexo a Sala Lavalleja”

Se cotizará el cerramiento superior del inmueble mencionado de acuerdo a planos de albañilería suministrados en el presente llamado.

Las tareas previstas en esta memoria se deberán desarrollar en un todo de acuerdo con la DIRECCIÓN DE OBRAS de la INTENDENCIA DEPARTAMENTAL DE DURAZNO, por intermedio del técnico que ella designe.

La administración realizará las tareas de desmantelamiento del techo de chapas existente y todas las tareas previas preparatorias para la colocación del nuevo cerramiento.

La empresa que resulte adjudicataria realizará las coordinaciones necesarias con el equipo de trabajo de la IDD de modo de optimizar dichas tareas preparatorias.

Esta Memoria Constructiva complementa la información expresada en planos, planillas y detalles.

Todos aquellos puntos no contemplados en ella se regirán por lo expresado en la Memoria Constructiva General del MTOP, siempre y cuando no se contradigan con lo expresado en los presentes recaudos. En caso de existir contradicción la Dirección de Obra, o el técnico que ésta designe, será quien resuelva.

Para aquellas situaciones que signifiquen modificaciones de los recaudos gráficos, los mismos serán comunicados oportunamente a la Dirección de Obras, quien decidirá la oportunidad o no de dichos cambios.

En la propuesta económica se indicará claramente la fecha de comienzo de los trabajos, y el plazo de obras.

2. CARACTERÍSTICAS TÉCNICAS.

Se cotizará un cerramiento con las caídas indicadas en los planos, las pendientes de cada una serán del 8%.

La empresa adjudicataria indicará el espesor del panel a colocar, este deberá estar **claramente detallado en la oferta económica.**

Se cotizarán todas las piezas necesarias para su colocación en obra y que garantice el **perfecto encastre de las piezas y su hermeticidad.**

La **unión del panel con los muros** se terminará con su **babeta** correspondiente bajo la cual se sellará colocando **membrana aluminizada.**

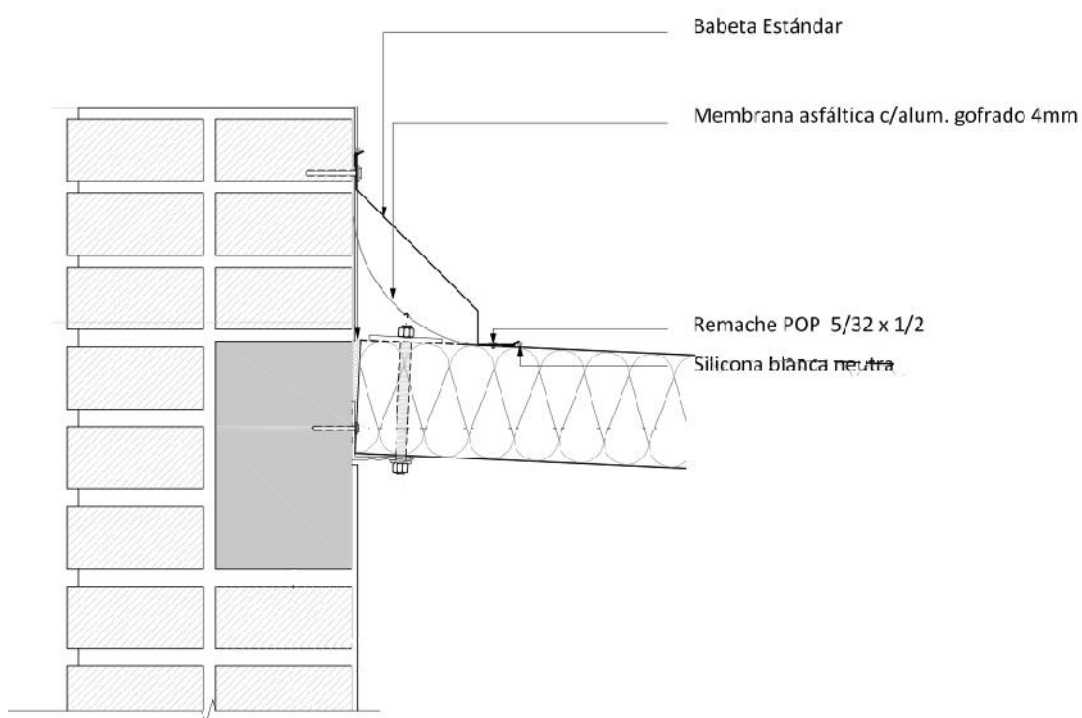

Sobre cada tornillo de anclaje se colocará la **pieza de protección correspondiente suministrada por el sistema** ("tortuga plástica") reforzado por debajo con abundante silicona, de modo de asegurar una perfecta estanqueidad.

Se cotizará el suministro y colocación del **canalón del sistema** a colocarse en la fachada posterior, el mismo llevará **salida para 3 caños de 160mm** de diámetro (o su equivalente superior para caños de 110mm de diámetro) para desagüe de pluviales

En los bordes sin canalón se colocará la **pieza de terminación con su goterón** correspondiente.

Al finalizar cada agua (tramo de techo) el panel sobresaldrá de la pared de apoyo como mínimo 15 cm.

La empresa adjudicataria realizará todas las tareas de colocación y la logística relacionada con dichas tareas también estarán a cargo de la empresa.

Todas las tareas de sellado y terminación de la unión del cerramiento y los muros serán realizados por la empresa.

El cerramiento se entregará con una garantía de 1 año a partir del momento de su recepción provisoria.-